株式会社 堀川環境セキュリティー

*エコアクション21*

# 環境経営レポート

２０２３ 年 度（第 16 版 ）

（活動期間:2023年4月～2024年3月）

私たちは、地域と地球の環境に配慮した事業者です
エコアクション21
認証番号 0003633

作成日：2024 年 6 月 10 日

Horikawa Kankyou Security

# 目　　次


| 項　　目 | ページ |
|---|---|
| あいさつ | 2 |
| 環境経営方針 | 2 |
| 組織の概要 | 3 |
| 事業の紹介 | 4 |
| 環境経営組織図及び役割・責任・権限表 | 5 |
| 許可の内容 | 6 |
| 運搬系図・主な環境負荷の実績 | 7 |
| 環境経営目標及びその実績 | 8 |
| 環境経営計画の取組結果とその評価 | 8～10 |
| 環境関連法規等の遵守状況の確認及び評価の結果，並びに違反，訴訟等の有無 | 10~11 |
| 代表者による全体の評価と見直し・指示 | 12 |
| これまでの環境活動の紹介 | 13 |

## □ごあいさつ　　循環型社会の構築へ向けて！

人類は１８世紀後半から始まる産業革命の進展による栄華を２０世紀の終わりまで享受し続けました。その結果、我々のこの地球は、有史以来最大の危機に陥ってしまっています。
２１世紀になった今、我々人間には、地球市民としてもうこれ以上不必要に地球環境に影響を及ぼさない様な工夫が求められているといえます。
私たちは「限りある資源をたいせつに」をモットーに環境負荷の少ない循環型社会に向けて新た　な次代の創造に、そして「地球と共に発展し、持続可能な循環型社会の一助となる」ことを企業理念に挑戦し続けてまいります。

# 環境経営方針

## 限りある資源をたいせつに！

### 基本理念

地域と共に発展し、持続可能な循環型社会の一助となる

### 経営方針

SDGsの紐づけ

１．当社は、廃棄物収集運搬・解体工事の事業活動に関わる環境関連法規等のコンプライアンスに努め、環境の保全と向上を図る。

２．廃棄物の収集運搬・解体工事の事業活動から生じる二酸化炭素や廃棄物等の環境リスク低減に努め、地球温暖化防止・廃棄物の削減と再利用化、再資源化に貢献する。

３．環境負荷の継続的な低減及び環境経営を推進し、環境経営システムを構築します。また、定期的に環境活動計画を見直し、必要に応じて改訂を行う。

４．リサイクル製品、省エネタイプ機器の導入など、環境負荷の少ない資機材の優先購入、エコマーク製品の積極購入を推進する。

５．全社員に対し環境教育を行い、環境方針を社内に掲示し環境問題への意識向上を図る。

６．社員と共に働きがいのある職場づくりに努める。

制定日：　2008年6月23日
改定日：　2021年4月15日
株式会社 堀川環境セキュリティー
代表取締役　堀 川　紀 房

# 組織の概要

（１） 名称及び代表者名
株式会社 堀川環境セキュリティー
代表取締役　堀川　紀房

（２） 所在地
本　　社　　福島県郡山市田村町金屋字孫右ェ門平８９番地
作 業 所　　福島県郡山市田村町金屋字下夕川原１４-１

（３） 環境管理責任者氏名及び担当者連絡先
環境管理責任者　営業事務　　福田　寛仁
連絡担当者　　統括部長　　古川　勉
連絡先　　ＴＥＬ：０２４－９４４－９５１４
ＦＡＸ：０２４－９４４－９５２４
Web　：http://www.hkr.co.jp/hks/
Eメール：horikawa@hkr.co.jp

（４） 事業内容
一般・産業・特別管理産業廃棄物収集運搬業、土木・解体工事業

（５） 事業の規模
設 立　昭和 45年 10月　　資 本 金　1,000 万円　　売 上 高　192 百万円

| | 本　社 | 作 業 所 | 倉　庫 | 合　計 |
|---|---|---|---|---|
| 従業員　名 | 20 名 | | | 19 名 |
| 延べ床面積　㎡ | 102.60 ㎡ | 61.279 ㎡ | 240.00 ㎡ | 403.879 ㎡ |

受託した産業廃棄物の処理量

| | | | |
|---|---|---|---|
| 収集運搬量 | 1,552.9 t | | |
| 最終処分量 | 451.39 t | うち再資源化量 | 1101.51t |

車両の種類と台数

| 車種 | 台数 | 備　考 |
|---|---|---|
| 脱着式コンテナ車 | 5 台 | 2t車×１台、4t車×３台、１０t車×１台 |
| 塵芥車 | 5 台 | 2t車×１台、4t車×４台 |
| ダンプ車 | 3 台 | 2t車×１台、4t車×２台 |
| 平ボディー(クレーン付き) | 1 台 | 4t車 |
| 営業車両 | 5 台 | 普通車×４台、軽自動車×１台 |

工事車両等

| 名称 | 台数 | 備　考 |
|---|---|---|
| 解体仕様バックホウ | 5 台 | 1.4㎥×１台、0.7㎥×１台、0.45㎥×２台、0.25㎥×１台 |
| 標準仕様バックホウ | 1 台 | 0.25㎥ |
| フォークリフト | 1 台 | 1.5t |
| 環境関連機械 | 2 台 | 自走式クラッシャー破砕機、自走式選別機 |

積み替え保管施設

| 品　目 | 面積(㎡) | 容量(㎥) | 高さ(m) | 保管上限(㎥) |
|---|---|---|---|---|
| 燃え殻 | 2.09 | 0.76 | 0.9 | 0.76 |
| 汚泥 | 2.09 | 0.76 | 0.9 | 0.76 |
| 廃油 | 2.09 | 0.76 | 0.9 | 0.76 |
| 廃酸 | 2.09 | 2.0 | 1.0 | 2.0 |
| 廃アルカリ | 2.09 | 2.0 | 1.0 | 2.0 |
| 廃プラスチック類 (石綿含有含む) | 4.18 | 5.2 | 1.25 | 5.2 |
| 紙くず | 2.09 | 2.6 | 1.25 | 2.6 |
| 木くず | 2.09 | 2.6 | 1.25 | 2.6 |
| 金属くず | 2.09 | 2.6 | 1.25 | 2.6 |
| ガラス・陶磁器くず(石綿含有含む) | 2.09 | 0.76 | 0.9 | 0.76 |
| がれき類 (石綿含有含む) | 2.09 | 2.6 | 1.25 | 2.6 |

（６） 事業年度　　2023年４月～2024年３月（環境活動レポートの対象範囲）

## □認証・登録の対象組織・活動

登録組織名：　株式会社 堀川環境セキュリティー
対象事業所：　本　　社
　　作 業 所

対象外：　なし
活動：　一般・産業・特別管理産業廃棄物収集運搬業、土木・解体工事業

## □事業の紹介

一般廃棄物収集運搬

産業廃棄物収集運搬

土工・解体工事

# 環境経営組織及び役割・責任・権限

1.環境経営方針の制定と見直し
2.経営資源の準備
3.環境経営システムの承認
4.環境経営活動計画の承認
5.全体の評価と見直し・指示

**代表者**
堀 川　紀 房

1.環境管理責任者の補佐
2.環境経営方針等の社内掲示
3.環境関連法規・規則・協定の遵守の確認
4.環境経営レポートの作成、公開

1.環境保全と向上の推進
2.環境経営システムの構築
3.環境活動計画の設定
4.定期的に環境経営活動の計画の見直し
5.環境影響の把握
6.外部からの苦情・要望等の処理及び連絡
7.教育、訓練計画の策定・実施
(緊急時対応含む)

**環境管理責任者**
福 田　寛 仁

**環境管理副責任者**
古 川　勉

**環境事務局**
堀 川　武 尊
牧 野　三 矢

1.情報、データの収集・整理・作成・管理
2.エコマーク製品購入の推進

**現場責任者**
市 原　裕 太
上 野　明
石 井　厚

○産業廃棄物収集運搬責任者
1.分別作業の徹底
2.リサイクルの徹底
3.急発進・急加速はやめる
○一般廃棄物収集運搬責任者
1.作業ルートの改善
2.急発進・急加速はやめる
○解体工事責任者
1.分別解体の徹底
2.リサイクルの徹底
3.重機の不要なアイドリングはやめる

産業廃棄物収集運搬担当
市 原　裕 太

一般廃棄物収集運搬担当
上 野　明

土木解体工事担当
石 井　厚

下請け等
協力会社

全従業員

環境方針の理解と環境への取組の重要性を自覚し、
決められたことを守り、自主的・積極的に環境活動へ参加

## □許可の内容

一般廃棄物収集運搬業許可の内容

| 許可区域 | 許可番号 | 許可年月日 | 許可有効年月日 | 備　　考 |
|---|---|---|---|---|
| 郡 山 市 | 第 1 号 | 令和4年4月1日 | 令和6年3月31日 | 積替え保管行為は認めない |

産業廃棄物収集運搬業許可の内容　　●積替え・保管行為を含む

| 許可区域 | 許可番号 | 許可年月日 | 許可有効年月日 | 積替保管 | 廃棄物の種類 | | | | | | | | | | | | | | |
|---|---|---|---|---|---|---|---|---|---|---|---|---|---|---|---|---|---|---|---|
| | | | | | 燃え殻 | 汚泥 | 廃プラスチック（石綿含有含む） | 木くず | 紙くず | 繊維くず | ゴムくず | ガラス・コンクリート・陶器くず | がれき類（石綿含有含む） | 廃油 | 廃酸 | 廃アルカリ | 金属くず | 動植物性残さ | |
| 福 島 県 | 第00702006208 | 令和3年10月14日 | 令和8年8月31日 | 無 | ○ | ○ | ○ | ○ | ○ | ○ | ○ | ○ | ○ | ○ | ○ | ○ | ○ | ○ | |
| 郡 山 市 | 第08711006208 | 令和3年9月30日 | 令和8年8月31日 | 有 | ● | ● | ● | ● | ● | ○ | ○ | ● | ● | ● | ● | ● | ● | ○ | |

特別管理産業廃棄物収集運搬業許可の内容

| 許可区域 | 許可番号 | 許可年月日 | 許可有効年月日 | 積替保管 | 廃棄物の種類 | | | | | | | | | | | | | | |
|---|---|---|---|---|---|---|---|---|---|---|---|---|---|---|---|---|---|---|---|
| | | | | | 廃油 | 感染性産業廃棄物 | | | | | | | | | | | | | |
| 福 島 県 | 第00752006208号 | 令和1年10月9日 | 令和5年8月24日 | 無 | ○ | ○ | | | | | | | | | | | | | |

一般建設業

| 許　可 | 許可番号 | 許可年月日 | 許可有効年月日 | 建設業の種類 |
|---|---|---|---|---|
| 福島県知事 | (般-4)第23690号 | 令和5年2月8日 | 令和10年3月6日 | とび・土工・解体工事業 |

## □産業廃棄物収集・解体工事　運搬系図

《産業廃棄物処理フロー》

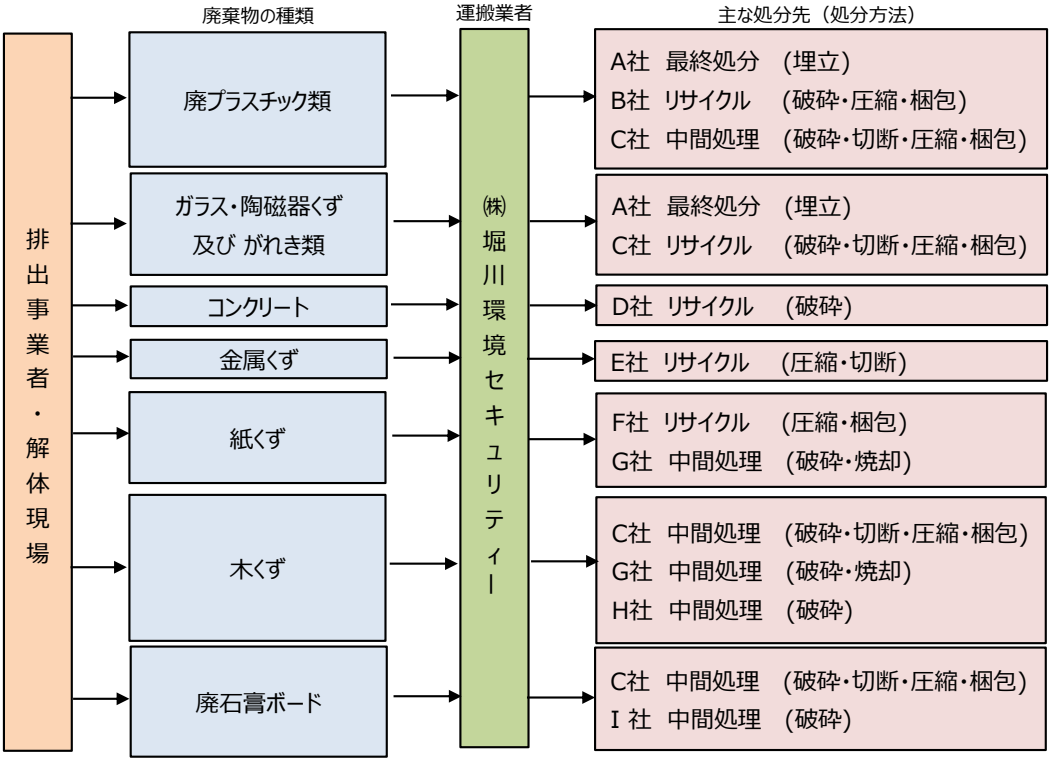


## □廃棄物処理料金

現場確認後、見積書を作成


連絡先　：　ＴＥＬ　：　（０２４）９４４－９５１４
ＦＡＸ　：　（０２４）９４４－９５２４
Eメール　：　horikawa@hkr.co.jp


# 主な環境負荷の実績

| 項　目 | 単位 | 2021年 | 2022年 | 2023年 |
|---|---|---|---|---|
| 二酸化炭素総排出量 | kg-$CO_2$ | 387,779 | 177,983 | 161,438 |
| 受託収集運搬量 | トン | 7,856.71 | 4,900.53 | 3,917.39 |
| 受託一般廃棄物運搬量 | トン | 2,218.41 | 2,259.89 | 2,364.49 |
| 受託再資源化処理量 | トン | 5,274.25 | 1,928.25 | 1,101.51 |
| 受託最終処分量 | トン | 364.05 | 712.39 | 451.39 |
| 一般廃棄物排出量 | kg | 544 | 466 | 443 |
| 水使用量 | ㎥ | 135.0 | 122.5 | 130.5 |
| ※二酸化炭素排出係数：東北電力 | | 0.571 | 0.571 | 0.457 kg-CO2/kWh |

※負荷の実績は工事現場を含む

# 環境経営目標及びその実績

※PRTR制度対象の化学物質の取扱い等は無いので目標の設定なし

| 項目 ＼ 年度 | | 2022年（基準値） | 2023年（目標値） | 2023年（実績値） | | 2024年（目標値） | 2025年（目標値） |
|---|---|---|---|---|---|---|---|
| 電力使用量の削減 | kWh/年 | 11,391 | 1%削減 | 12,051 | | 2%削減 | 3%削減 |
| | | kWh/年 | 11,277 | kWh/年 | | 11,163 | 11,049 |
| | | | kWh/年 | 達成率94 | % | kWh/年 | kWh/年 |
| 燃料使用量の削減 | ℓ/年 | 65,943 | 1%削減 | 59,693 | | 2%削減 | 3%削減 |
| | | ℓ/年 | 65,284 | kWh/年 | | 64,624 | 63,965 |
| | | | kWh/年 | 達成率109 | % | kWh/年 | kWh/年 |
| 二酸化炭素排出量の削減 | kg/CO2 | 117,983 | 1%削減 | 1614,38 | | 2%削減 | 3%削減 |
| | | kg/CO2 | 116,803 | kg/CO2 | | 115,623 | 114,444 |
| | | | kg/CO2 | 達成率72 | % | kg/CO2 | kg/CO2 |
| 廃棄物とリサイクル化 | t/年 | 0.464 | 1%削減 | 0.455 | | 2%削減 | 3%削減 |
| | | t/年 | 0.459 | t/年 | | 0.455 | 0.450 |
| | | | t/年 | 達成率93 | % | t/年 | t/年 |
| 解体事業廃棄物リサイクルの維持 | リサイクル率 | リサイクル率 | リサイクル率 | リサイクル率 | | リサイクル率 | リサイクル率 |
| | 70%以上 | 70%以上 | 70%以上 | 達成率86 | % | 70%以上 | 70%以上 |
| | ※ 再資源化率＝再資源化量/廃棄物総排出量×100(%) | | | | | | |
| 水使用量の削減 | ㎥/年 | 122.5 | 0.5%削減 | 130.5 | | 1%削減 | 1.5%削減 |
| | | ㎥/年 | 121.9 | ㎥/年 | | 121.2 | 120.7 |
| | | | ㎥/年 | 達成率93 | % | ㎥/年 | ㎥/年 |
| グリーン購入の促進（指定品目購入率100%維持） | 品目/年 | 100%維持 | | 10 | | | |
| | | 10 | 10 | 品目 | | 10 | 10 |
| | | 品目/年 | 品目/年 | 達成率100 | % | 品目/年 | 品目/年 |
| 社会貢献活動の実施（エコキャップ活動） | 年度末に | エコキャップ活動 | 年度末に | 年度末に | | 年度末に | 年度末に |
| | 提供する | 年度末に | 提供 | 提供 | | 提供 | 提供 |
| | | 提供する | | 達成率100 | % | | |
| 社会貢献活動の実施（清掃活動での地域貢献） | 年３回 | 清掃活動の実施 | 年３回 | 年３回 | | 年３回 | 年３回 |
| | 実施 | 年３回 | 実施 | 実施 | | 実施 | 実施 |
| | | 実施 | | 達成率100 | % | | |

（二酸化炭素排出係数は2020年度 東北電力0.457kg-CO2を使用）　　達成率＝目標/実績×100(%)

# 環境経営計画の取組結果とその評価、次年度の計画

数値目標：○達成　×未達成
評価：○実施　△一部実施　×未実施

| 取り組み計画 | | 取組結果とその評価 |
|---|---|---|
| **1．電力使用量の削減** | 達成状況 | 取組結果とその評価、次年度の取組内容 |
| 数値目標 | × | 達成率 94%<br>ほぼ毎月使用量が増加している。<br>空調の温度管理はできているので、使用時間が問題かと思われる。<br>なるべく設定温度に達したら電源を一時切るなどの工夫をしたり、扇風機の併用利用などをして、電力低下を意識して取組んでみる。 |
| ①空調機器の温度管理 | ○ | |
| ②休憩時間の照明の消灯 | △ | |
| ③電力(機器類)の不要時の遮断〔外出時にはパソコンの電源を切る〕 | ○ | |
| ④高い照明器に取り替える | × | |
| | | |
| | | |

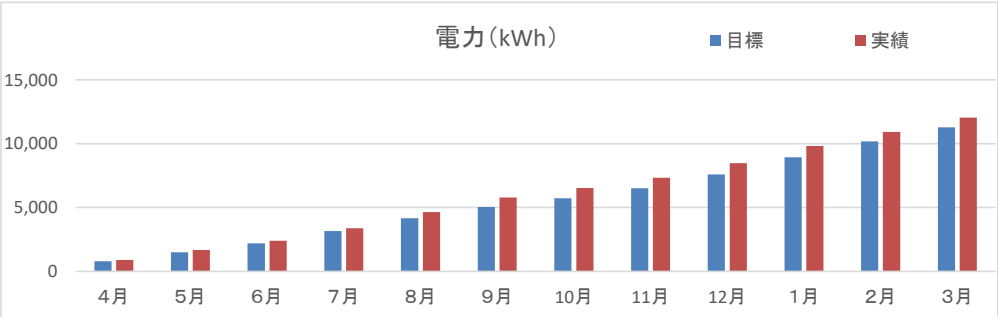


| 累計 | 4月 | 5月 | 6月 | 7月 | 8月 | 9月 | 10月 | 11月 | 12月 | 1月 | 2月 | 3月 |
|---|---|---|---|---|---|---|---|---|---|---|---|---|
| 目標 | 805 | 1,499 | 2,202 | 3,157 | 4,167 | 5,053 | 5,719 | 6,511 | 7,603 | 8,937 | 10,174 | 11,277 |
| 実績 | 903 | 1,672 | 2,397 | 3,385 | 4,649 | 5,786 | 6,531 | 7,333 | 8,480 | 9,815 | 10,929 | 12,051 |

| 2．燃料使用量の削減 | 達成状況 | 取組結果とその評価、次年度の取組内容 |
|---|---|---|
| 数値目標 | ○ | 達成率 109%<br>エコドライブの推進により、昨年同様なんとか目標達成できており、取組の成果がでていると思われる。<br>次年度も可能な限り省燃費運転を心がける。 |
| ①エコドライブの推進 | ○ | |
| ②日常点検の徹底 | ○ | |
| ③配車・運行の改善 | ○ | |
| | | |

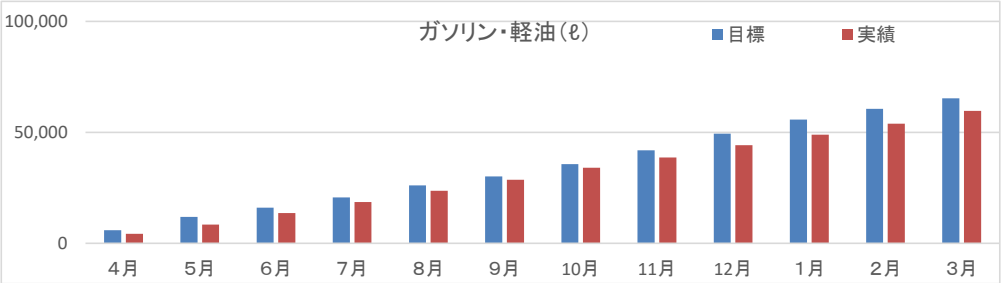


| 累計 | 4月 | 5月 | 6月 | 7月 | 8月 | 9月 | 10月 | 11月 | 12月 | 1月 | 2月 | 3月 |
|---|---|---|---|---|---|---|---|---|---|---|---|---|
| 目標 | 5,895 | 11,928 | 16,086 | 20,637 | 26,139 | 30,147 | 35,626 | 41,866 | 49,424 | 55,726 | 60,600 | 65,283 |
| 実績 | 4,305 | 8,429 | 13,601 | 18,609 | 23,645 | 28,663 | 34,037 | 38,663 | 44,255 | 48,984 | 53,861 | 59,693 |

| 3．廃棄物とリサイクル化 | 達成状況 | 取組結果とその評価、次年度の取組内容 |
|---|---|---|
| 数値目標 | ○ | 達成率 101%<br>分別の徹底、紙面のデータ化で昨年同様、目標達成。<br>まだ紙面との重複がみられるものがあるので、次年度も電子データを活用し、より一層のペーパーレス化を図る。 |
| ①分別の実施・徹底 | ○ | |
| ②リサイクル可能品の購入 | ○ | |
| ③書類関係のデータ化 | ○ | |
| ④フロン回収業者に委託 | ○ | |

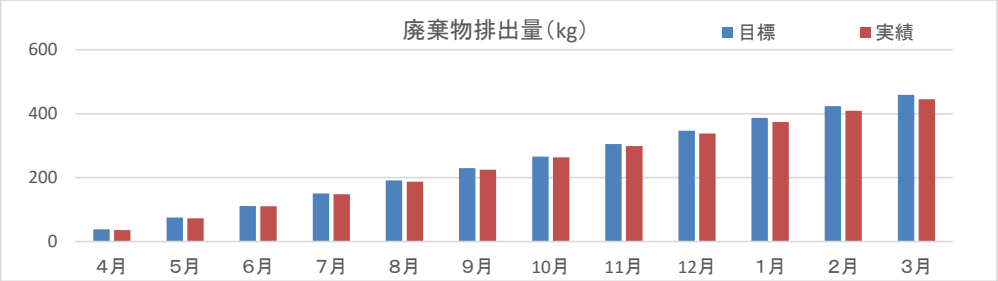


| 累計 | 4月 | 5月 | 6月 | 7月 | 8月 | 9月 | 10月 | 11月 | 12月 | 1月 | 2月 | 3月 |
|---|---|---|---|---|---|---|---|---|---|---|---|---|
| 目標 | 38 | 75 | 111 | 150 | 191 | 230 | 266 | 305 | 347 | 387 | 424 | 459 |
| 実績 | 36 | 73 | 110 | 148 | 187 | 225 | 263 | 299 | 338 | 374 | 409 | 445 |

| 4．解体事業排出物のリサイクル率の維持 | 達成状況 | 取組結果とその評価、次年度の取組内容 |
|---|---|---|
| 数値目標 | ○ | 達成率86%<br>分別解体の実施・排出により取組の成果あり。<br>今後も分別、再資源化の意識向上を目指す。 |
| ①分別排出の確実な実施<br>〔建設副産物・再資源〕 | ○ | |
| | | |

| 5．水使用量の削減 | 達成状況 | 取組結果とその評価、次年度の取組内容 |
|---|---|---|
| 数値目標 | × | 達成率93%<br>従来通りの取組みで問題はなかったが、雨不足により雨水使用量を上回る水道水の使用が一番の原因になった。次年度は無駄な使用が無いように心がける。 |
| ①洗車の効率化を図る | ○ | |
| ②水量を調整する<br>〔給水栓を絞る〕 | ○ | |
| ③雨水の有効利用 | △ | |

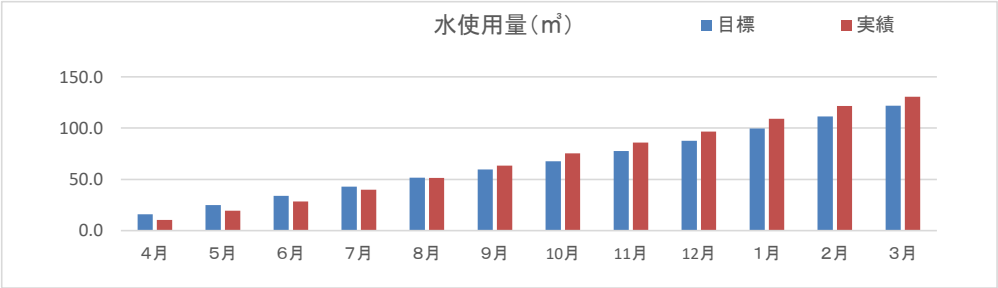


| 累計 | 4月 | 5月 | 6月 | 7月 | 8月 | 9月 | 10月 | 11月 | 12月 | 1月 | 2月 | 3月 |
|---|---|---|---|---|---|---|---|---|---|---|---|---|
| 目標 | 15.9 | 24.9 | 33.8 | 42.8 | 51.7 | 59.7 | 67.7 | 77.6 | 87.6 | 99.5 | 111.4 | 121.9 |
| 実績 | 10.5 | 19.5 | 28.5 | 40.0 | 51.5 | 63.5 | 75.5 | 86.0 | 96.5 | 109.0 | 121.5 | 130.5 |

| 6．グリーン購入の促進 | 達成状況 | 取組結果とその評価、次年度の取組内容 |
|---|---|---|
| 数値目標 | ○ | 達成率 100%<br>再生事務用品の優先的購入により良い結果となった。<br>今後もこのまま、目標達成の維持ができるように取り組んでいく。 |
| ①再生事務用品の購入 | ○ | |
| ②エコマーク商品の購入 | ○ | |
| ③詰め替え可能品の購入 | ○ | |
| | | |
| | | |

| 7．社会貢献活動の参加と実施 | 達成状況 | 取組結果とその評価、次年度の取組内容 |
|---|---|---|
| 数値目標 | ○ | 達成率 年度末提供＝100% |
| ○エコキャップ活動 | ○ | 再生プラスチック原料として、医療支援や障がい者支援になると共に、焼却した場合のCO2発生量も抑えられるので、このまま継続を実行する。 |
| | | |
| | | |
| | | |

| 8．社会貢献活動の参加と実施 | 達成状況 | 取組結果とその評価、次年度の取組内容 |
|---|---|---|
| 数値目標 | ○ | 達成率 地域貢献＝実績３回 |
| ○清掃活動での地域貢献 | ○ | 市や県、組合などの要請による活動に参加。<br>次年度も積極的に地域貢献の参加をつづけていく。 |
| | | |
| | | |

## 環境関連法規等の遵守状況の確認及び評価の結果，並びに違反，訴訟の有無

法的義務を受ける主な環境関連法規制は次の通りです。

| 法規則名 | 法規制等 | 対応事項と監視・測定 | 評価 |
|---|---|---|---|
| ⊙廃棄物処理法<br>⊙郡山市環境基本条例<br>⊙郡山市産業廃棄物の適正処理、再利用及び環境美化に関する条例<br>⊙郡山市産業廃棄物処理指導要綱 | 廃棄物の収集・運搬、処分業の許可 | ・市長、県知事許可証確認（4月/年1回）<br>・一廃許可＝2年毎の更新<br>・産廃・特管許可＝5年毎の更新 | ○ |
| | 排出事業者との収集運搬の個別委託契約の締結 | ・委託契約書の締結確認（4月/年1回） | ○ |
| | 管理表(マニフェスト)の交付・保管 | ・記載内容・排出事業者への報告（1回/月） | ○ |
| | 所定事項を記述した帳簿の5年間保存 | ・保管確認（4月/年1回） | ○ |
| | 廃棄物の収集・運搬、適正処理の遵守 | ・適正処理の遵守状況確認（1回/月） | ○ |
| | 取引許可業者の確認、契約 | ・委託契約書、許可証の確認（4月/年1回）<br>・マニフェスト戻り状況確認（1回/月） | ○ |
| | 管理表(マニフェスト)交付状況の報告 | ・報告書（1回/年） | ○ |
| | 車両への表示 | ・表示状況の確認（1回/年） | ○ |
| | 処理困難通知 | ・排出事業者に書面で通知 | ○ |
| | 特管施設の関わる基準<br>廃酸、廃アルカリ、感染性 | ・運搬施設の定期点検（4月/年1回）<br>・運行車両の適切な配車 | ○ |
| | 特管積替え施設に関わる基準 | ・積替え施設の定期点検（半年/1回） | ○ |
| | 特管申請者の能力に係る基準 | ・許可の更新(更新時/5年1回) | ○ |
| ⊙建設リサイクル法 | 県知事への登録<br>技術管理者への選任<br>標識の掲示・帳簿の備え付け | ・県知事への登録（4月/年1回）<br>・技術管理者設置確認（4月/年1回）<br>・解体工事現場の標識確認（現地確認）<br>・帳簿の備付確認（4月/年1回） | ○ |
| ⊙建設業法 | 一般建設業の許可申請<br>有資格者の選任<br>解体工事業の新設 | ・許可証の確認（4月/年1回）<br>・有資格者の選任をしている | ○ |
| ⊙オフロード法 | 基準に適合した特定特殊自動車の使用 | ・特定自主検査の実施（1回/年）<br>・検査済標章のの発行・管理<br>・検査記録表の発行・管理（3年保存） | ○ |
| ⊙道路交通法<br>⊙道路運送車両法<br>⊙道路法 | 安全運転義務<br>交通公害防止の交通規制の遵守<br>車両点検整備の義務<br>交通の危険防止 | ・安全運転の実施<br>・車両の点検・整備記録<br>・安全運転 | ○ |
| ⊙騒音規制法 | 特定建設作業の事前届出<br>規制基準の遵守 | ・工事ごとに届出<br>・法基準の遵守 | ○ |
| ⊙振動規制法 | 特定建設作業の事前届出<br>規制基準の遵守 | ・工事ごとに届出<br>・法基準の遵守 | ○ |
| ⊙大気汚染防止法 | 特定粉じん排出等作業の実施 | ・工事ごとに届出<br>・法基準の遵守 | ○ |

| 法規則名 | 法規制等 | 対応事項と監視・測定 | 評価 |
|---|---|---|---|
| ⊙労働安全衛生法 | 石綿障害予防規則 | ・石綿事前調査と結果の電子報告<br>・石綿障害予防規則等の遵守 | ○ |
| ⊙高圧ガス保安法 | ガス溶断技術者 | ・作業主任者の選任<br>・ガスの保管管理、取扱い時の緊急時対応手順の遵守 | ○ |
| ⊙浄化槽法 | 設置・変更・廃止時届け<br>保守点検・清掃<br>法定検査 | ・届出書確認<br>・保守点検-清掃の確認<br>・法定検査の確認 | ○ |
| ⊙家電リサイクル法 | 廃棄物として搬出する場合は、運搬する物等に適切に引き渡し、料金の支払い | ・廃棄時に指定業者に処理を依頼する | ○ |
| ⊙フロン排出抑制法 | フロン類の登録充填回収業者による適切な引き渡し<br>簡易点検 | ・廃棄時に指定業者に処理を依頼する<br>・簡易点検を四半期に1回以上実施する | ○ |
| ⊙自動車リサイクル法 | 自動車の所有者、製造業者、関係適切な引き渡し<br>リサイクル料金を設定し適正処理 | ・廃棄時にリサイクル料金を支払って、使用済み自動車を引取り業者に引き渡す | ○ |

遵守状況の評価

○＝遵守確認済　　×＝未対応有り

## □環境関連法規への遵守状況及び訴訟等の結果

| 内　容 | 2024年 現在までの状況 |
|---|---|
| 関連法規違反の有無 | 無 し |
| 訴訟等の有無 | 無 し |
| 環境に関する苦情の有無 | 無 し |

確認日：2024/03/30

環境関連法規制等の遵守状況の評価の結果、環境関連法規制等は遵守されていました。
同様に違反、訴訟等もありませんでした。

## □外部からの環境上の取組・要請等

福島県「福島ゼロカーボン宣言」事業の取組　　全国産業資源循環連合会「低炭素社会実行計画」活動
環境省「COOL CHOICE」への賛同登録

# 代表者による全体の評価と見直し・指示

本年度は目標に対して電力使用量と水使用量の取組が未達成となっている。
成果が出なければ、いくら頑張っても意味がない。良い結果がでるように環境目標に対し
取組手順(削減方法)を考え直し、新たな取組をすることが望まれる。

次年度は今年度同様、持続可能な取組「ゼロカーボン福島」「SDGｓ」社会的課題解決に向け、EA-21を活用して、未達成の取組が目標達成できるよう全社員で挑戦すること。

実施日：2024/ 4/19

| | | |
|---|---|---|
| 環境経営方針 | ☑ 変更なし | □ 変更あり |
| 環境経営目標・計画 | ☑ 変更なし | □ 変更あり |
| 実施体制 | ☑ 変更なし | □ 変更あり |

# これまでの環境活動の紹介

## □社内での取組状況

1．ポスター掲示・シール貼付

ポスター作成、掲示

節水・節電シール作成、貼付

2．雨水の有効利用

洗車の際、水道水の代わりに雨水をタンクに溜めて使用する

3．再生紙 及び 使用済み用紙の再利用

コピー用紙は両面使用後、シュレッター処理し、リサイクルを図る

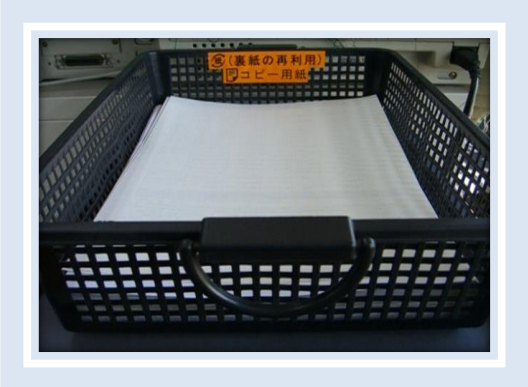

地域と共に発展し、持続可能な
循環型社会の一助となる

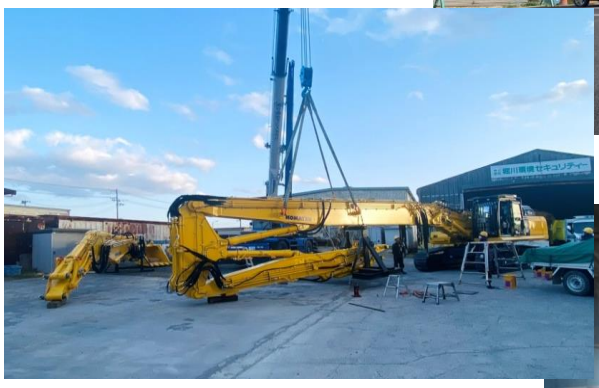

限りある資源をたいせつに

一般、産業廃棄物処理業、土木解体工事一式

URL:http://www.hkr.co.jp/hks/

TEL(024)944-9514 FAX(024)944-9524
E-mail:horikawa@hkr.co.jp

株式会社 堀川環境セキュリティー